

MAGNET FIELD AKTİVASYONU YAPILMASI

GPS kontrol ünitesi veya total station üzerindeki MagnetField programının aktive edilmesi iki bölümden oluşur. 1.Bölüm MagnetEnterprise sitesine üyelik işlemi, 2.Bölüm MagnetField yazılımın (total station/Kontrol ünitesi) aktivasyonunun yapılması. Bu iki işlem yapıldığında Magnet yazılımı kullanıcı adına kaydedilmiş ve DEMO moddan çıkıp kullanıma açılmış olur.

1.Bölüm

MagnetEnterprise sitesine üyelik işlemi

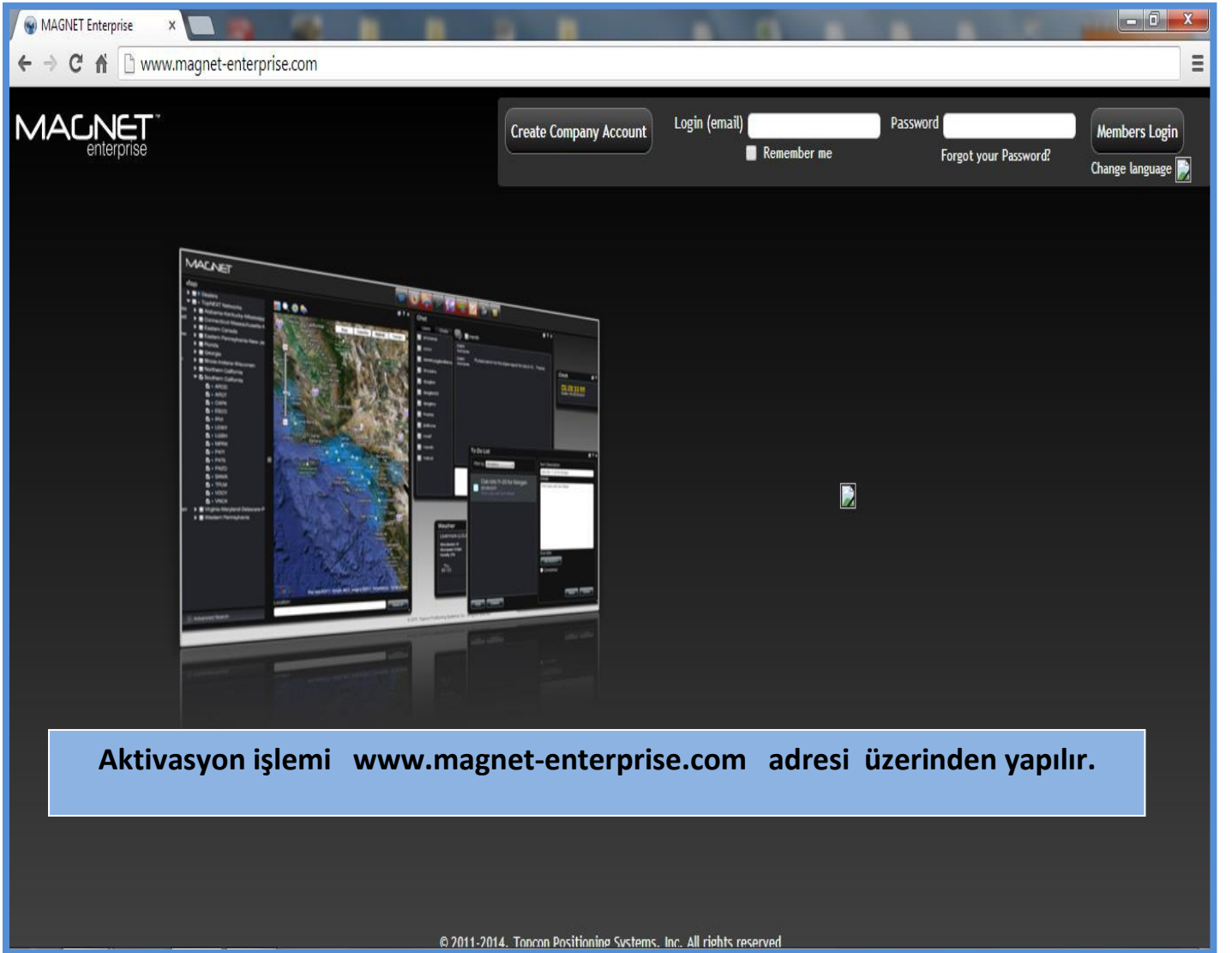

The screenshot shows the MagnetEnterprise website interface. The browser address bar displays "www.magnet-enterprise.com". The page features a dark theme with the "MAGNET enterprise" logo on the left. In the top right, there are buttons for "Create Company Account", "Login (email)", "Password", "Members Login", and "Change language". Below these, there are input fields for email and password, a "Remember me" checkbox, and a "Forgot your Password?" link. The main content area shows a 3D rendering of the MagnetField software interface, which includes a map, a list of data points, and various control panels. A blue banner at the bottom of the screenshot contains the text: "Aktivasyon işlemi www.magnet-enterprise.com adresi üzerinden yapılır." At the very bottom of the page, there is a copyright notice: "© 2011-2014. Trimble Positioning Systems, Inc. All rights reserved."

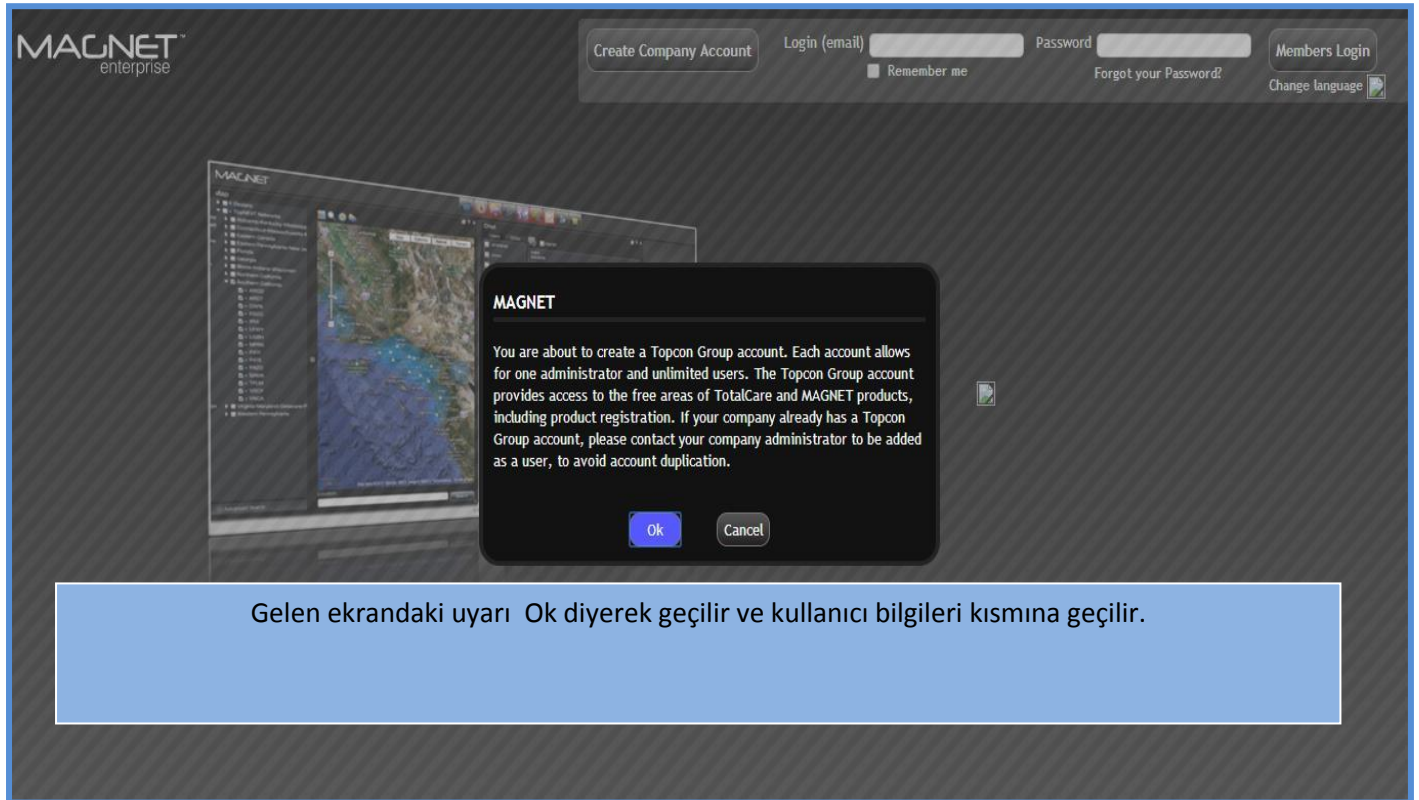
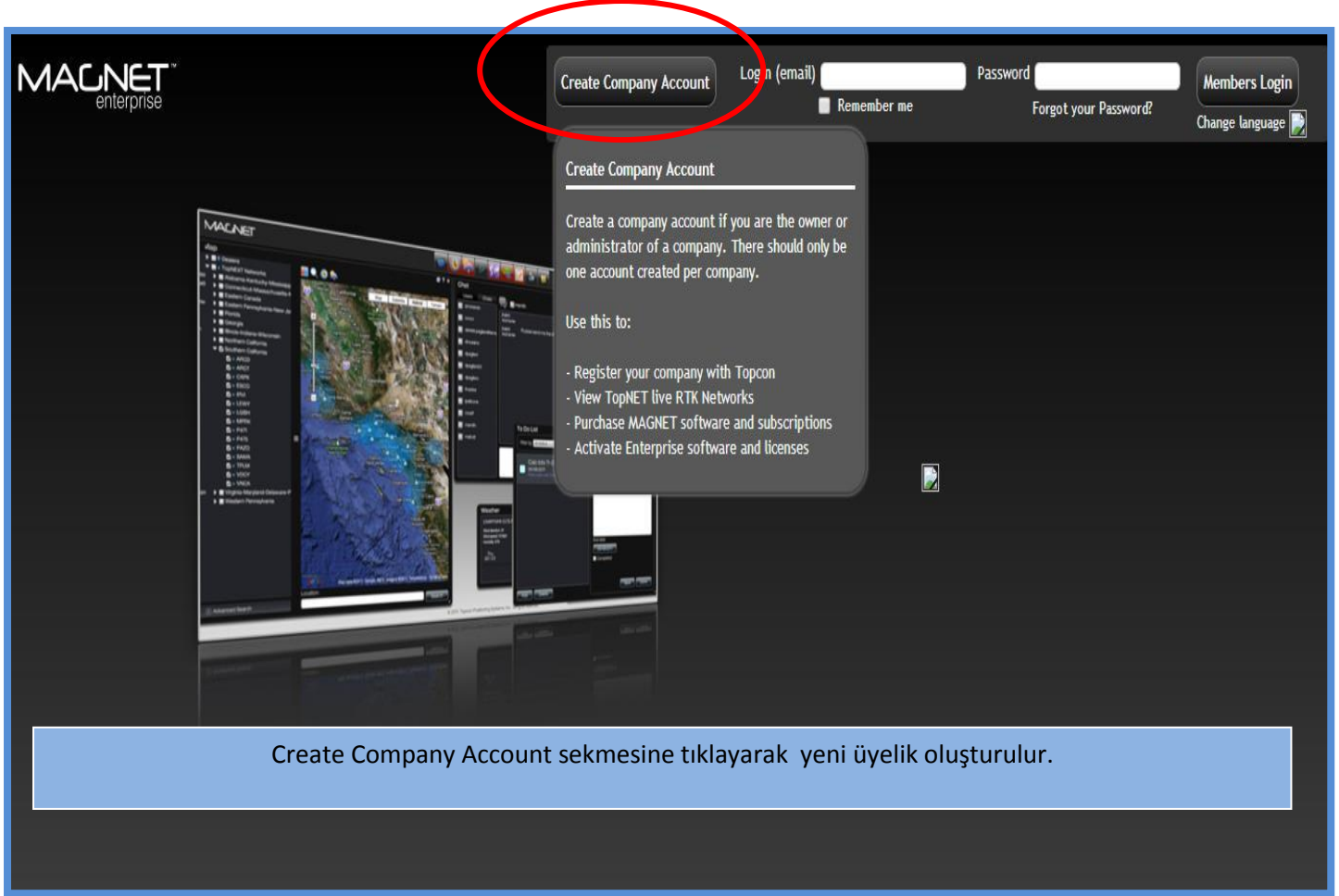

Company Profile

Company info

Company name

paksoytekniDestek

First Name

paksoy

Last Name

paksoy

Email

paksoydeneme@gmail.com

Retype email

paksoydeneme@gmail.com

Office phone

03124737722

Fax

Currency

Euro

Language

English

Gelen ekranda sizden şirket yada şahıs olarak oluşturmak istediğiniz kullanıcı profili bilgilerini istenecektir.

*E-mail kısmında verilecek adres önemlidir. Bu adrese şifre bilgileri, son güncelleme tarihleri gibi bilgiler gelecek MagnetEnterprise sitesine giriş için bu mail adresi kullanıcı adı olarak kullanılacaktır .

Company Profile

Company info

Company name **Firma adı**
paksoyteknikdestek

First Name **Kullanıcı Adı**
paksoy

Last Name **Kullanıcı Soyadı**
paksoy

Email **Email Adresi**
paksoydeneme@gmail.com

Retype email **Email Adresi Tekrarı**
paksoydeneme@gmail.com

Office phone **Telefon Numarası**
03124737722

Fax **Faks Numarası**

Currency **Para Birimi**
Euro

Language **Dil Seçimi**
English

Profil bilgilerini doldurup sonraki sayfaya geçmek için tıklayın

>

Company Profile

Shipping info

Sipariş Bilgileri

Country **Ülke**
Turkey

City **Şehir**
ankara

Address **Adres**
balgat mh ziyabey cd 1416 sk no 24

Zip code **Posta Kodu**
06520

Profil bilgilerini doldurup sonraki sayfaya geçmek için tıklayın

< >

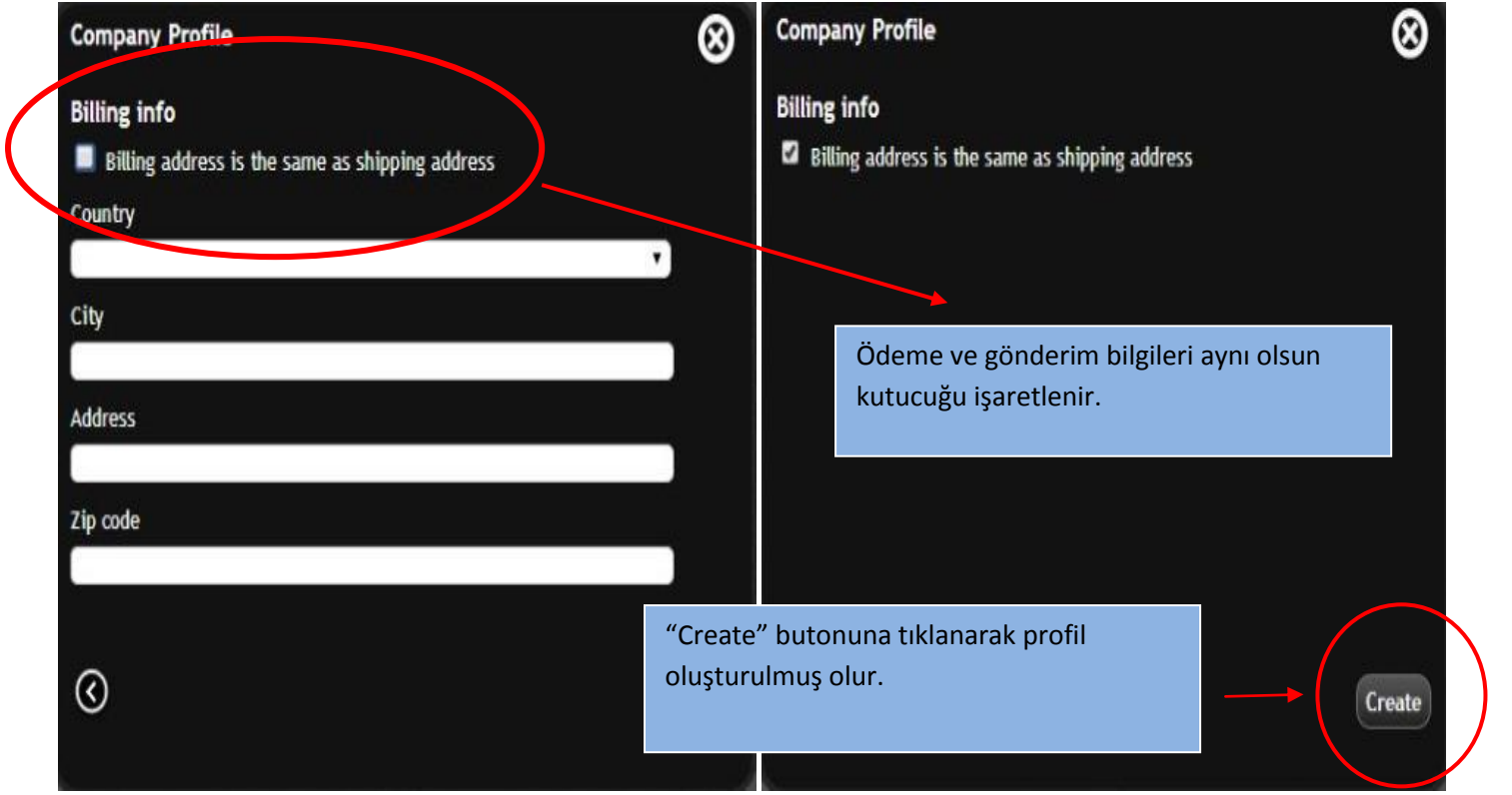

Profil oluşturulduktan sonra üyelik için verilen email adresine TOPCON tarafından kullanıcı adı ve şifre gönderilecektir.

*Kullanıcı adınız üyelik için verdiğiniz mail adresiniz olacaktır.

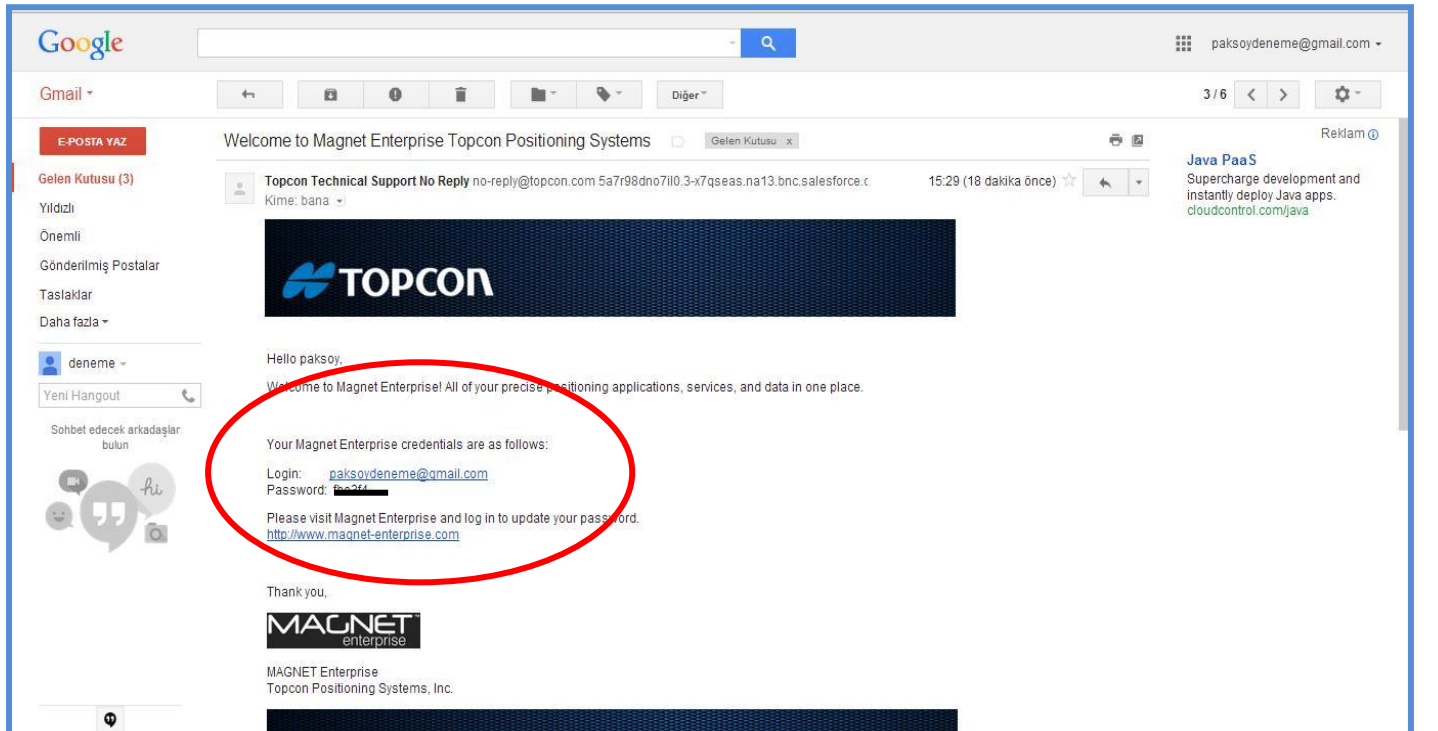

MAGNET
enterprise

Create Company Account

Login (email) paksoydeneme@gmail.co Password

Remember me

Forgot your Password?

Members Login

Change language

Members Login

MACNET

Map

MACNET Enterprise

© 2014-2014 Tencent Positioning Systems, Inc. All rights reserved.

Email adresinize gönderilen kullanıcı adı ve şifrenizle sisteme giriş yapabilirsiniz.

Change password

Please enter details below.

Email

paksoydeneme@gmail.com

New password → Yeni sifre

Repeat new password → Yeni sifre tekrar

NOTE: Password must meet the following criteria: - Must have a minimum length of 6 - May contain letters, digits or @#S%

Submit Cancel

Giriş yaptıktan sonra en az 6 haneli yeni bir şifre tanımlamanız gerekecektir.

Size sistem tarafından gönderilen şifre siz değişikliği yaptıktan sonra iptal olacak, bundan sonraki girişlerinizde kendi belirlediğiniz şifreyi kullanacaksınız.

Yeni şifrenizi tanımladıktan sonra "Submit" tuşuna basarak kayıt işlemini tamamlayın.

Bu açılan sayfa
MagnetEnterprise yönetim
sayfasıdır. Bu sayfadan kayıtlı
cihazları görebilirsiniz.



Böylelikle MagnetEnterprise üzerindeki üyelik işlemi tamamlanmış oldu.

Bu aşamadan sonra bu site üzerinden yapacak herhangi bir işlem bulunmamaktadır.

Aktivasyon için TotalStation ve Kontrol ünitesindeki Magnet Field programı üzerinden işleme devam edilecektir.

2.Bölüm

MagnetField Yazılımının aktivasyonunun yapılması

1.Bölümde anlatılan siteye üyelik işlemi yapıldıktan sonra kontrol ünitesi veya total station USB kablo ile bilgisayara bağlanır.

*(Bağlantı için MobilAygıtMerkezi (win7,win8) veya ActiveSync (win xp) programı yüklü olmalıdır)

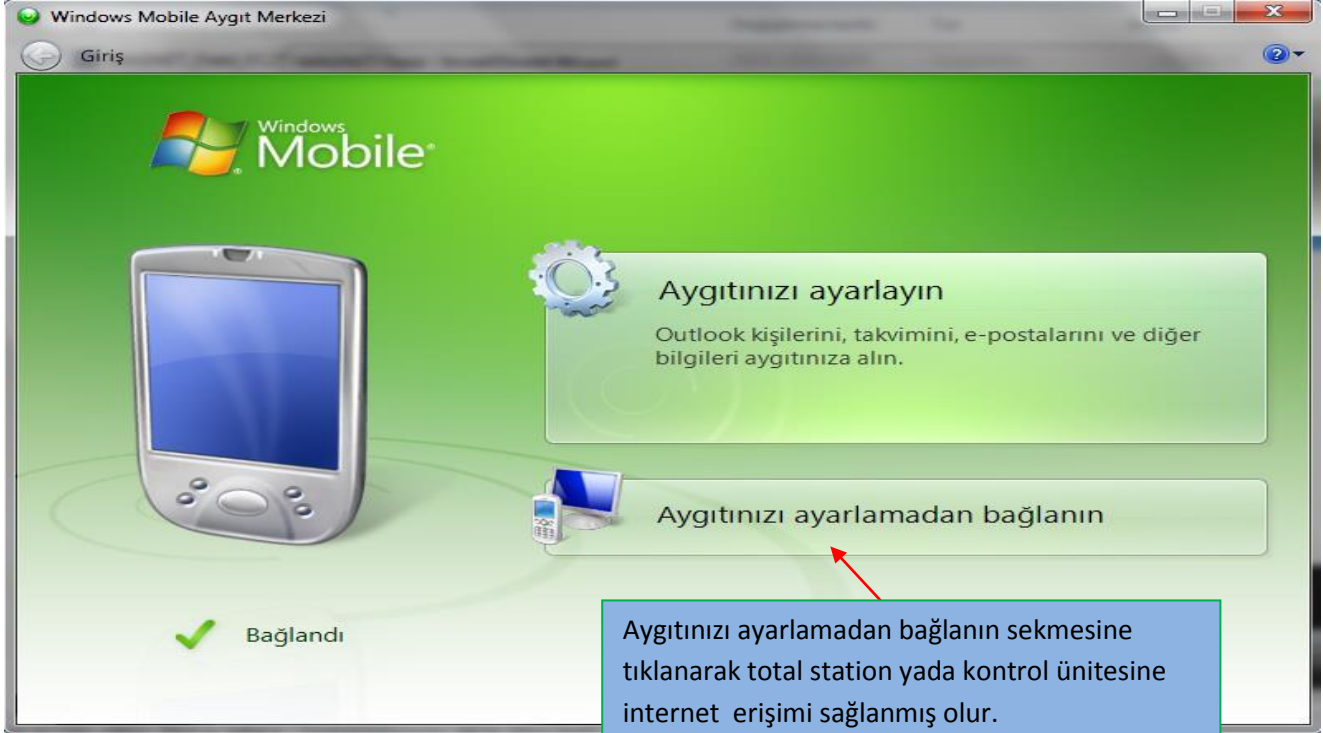

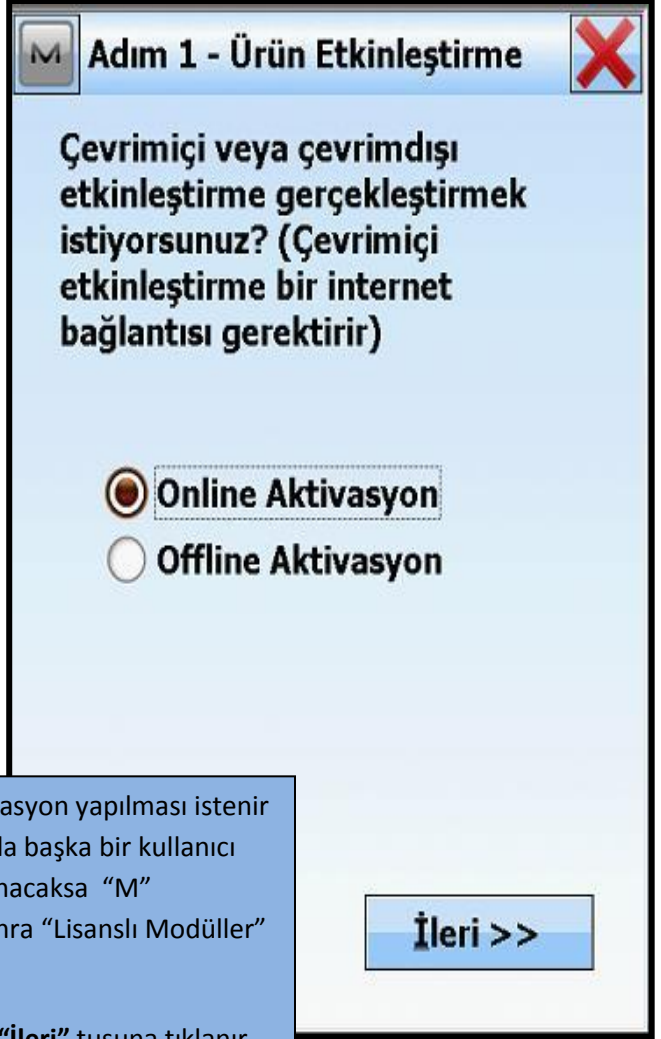

Programın açılışında aktivasyon yapılması istenir bu ekran kapatılmışsa yada başka bir kullanıcı adına aktivasyon tekrarlanacaksa "M" simgesine tıklandıktan sonra "Lisanslı Modüller" sekmesine tıklanır

Online Aktivasyon seçilip "İleri" tuşuna tıklanır.



Gelen ekranda

1.Bölümde üyelik kaydı oluşturulan sisteme ait kullanıcı adı ve şifre bilgileri istenecektir.

Kullanıcı adına email adresi şifreye ise siteye üye olurken oluşturulan şifre yazılır.

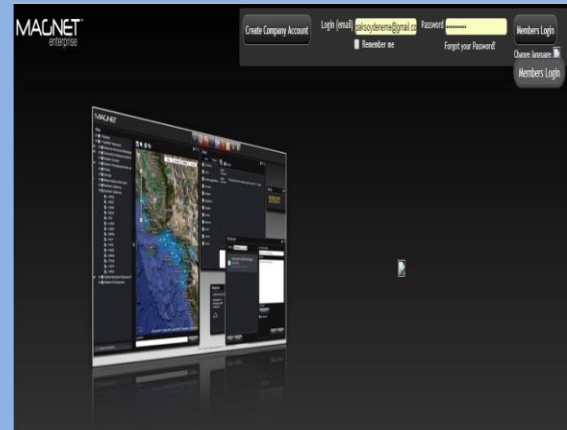

Kullanıcı ve şifre bilgileri girildikten sonra "İleri" sekmesine tıklanır.

Adım 3 - Lisans Detayları

Yazılım için satın alınan sertifikada bulunan seri numarasını giriniz

Seri No

216[REDACTED]9

Cihaz Id

01KIJ-[REDACTED]

<< Geri İleri >>

Adım 4 - Lisans Sözleşmesi

Press Accept to accept the End User License Agreement

Software End User License Agreement
IMPORTANT: PLEASE READ CAREFULLY. The software product provided to you by Topcon Positioning Systems, Inc. ("TPS") along with its associated manuals and documentation (collectively,

Kabul et

<< Geri Aktif Et

3.ekranda aktivasyon için gerekli olan seri numarası girilir. Aktivasyon kodu daha önceden girilmişse yani güncelleme için yeniden aktivasyon yapılıyorsa bu ekranda herhangi bir işlem yapılmadan "İleri" sekmesine tıklanır.

Sonraki ekranda gelen "Sözleşme" kısmında "Kabul et" kutucuğu işaretlenir ve "Aktif Et" sekmesine tıklanarak birkaç saniye aktivasyonun yapılması beklenir.

Product Activation

License Type: Normal

Module	Expiration Date
CBS	Purchased
GPS+	Purchased
Hybrid Positio...	n/a
Maintenance	2015-02-28
Optik	n/a
Robotik	n/a
Yollar	n/a

Done

Aktivasyon tamamlandığında bu ekran görüntülenir.

Maintenance kısmında yazan tarih bir sonraki ücretsiz güncellemenin yapılabileceği son tarihidir.

Örneğin resimde görülen cihaz 28.02.2015 tarihine kadar çıkan yazılım güncellemelerini ücretsiz olarak yapabilecektir.

Ücretsiz güncelleme tarihinin bitimine birkaç gün kala aktivasyon için vermiş olduğunuz email adresine bir bilgi maili gelecektir.

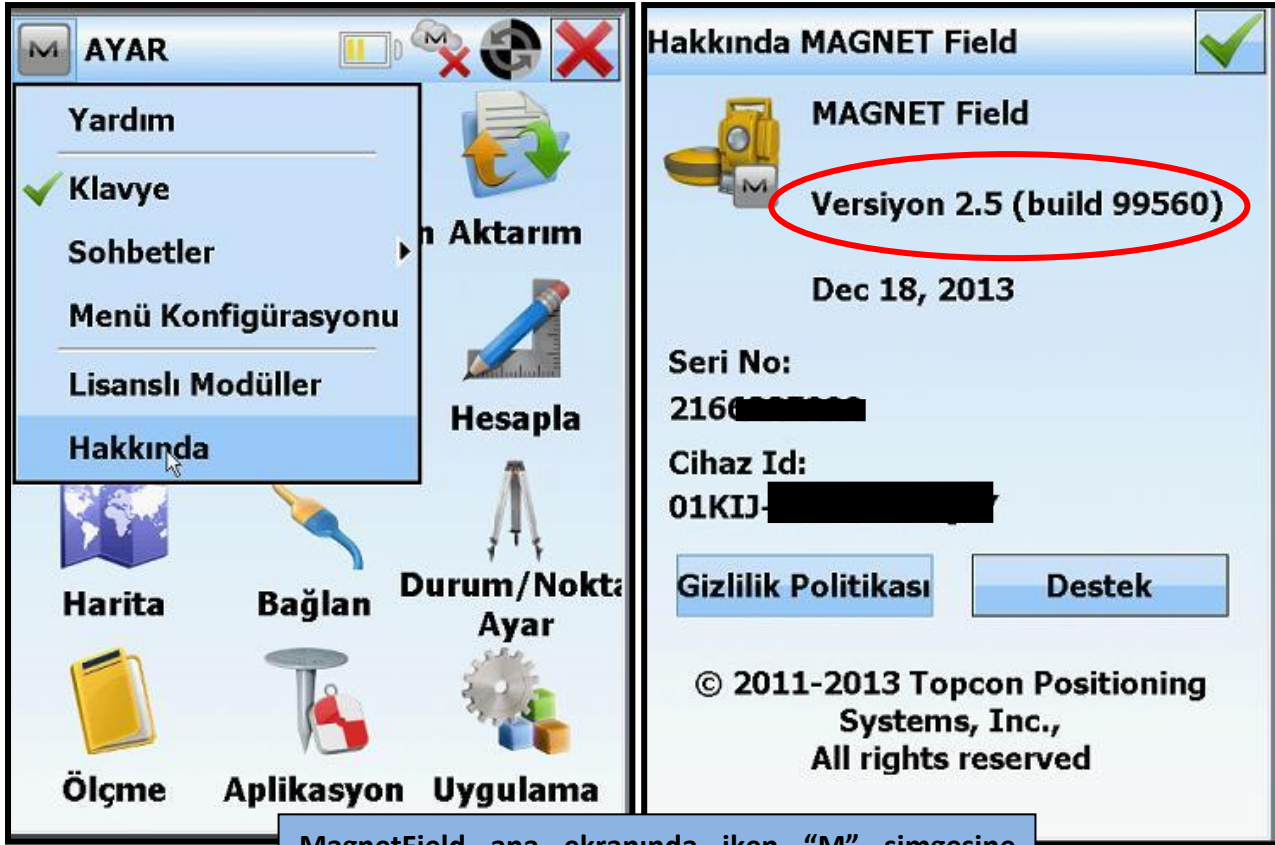

MagnetField ana ekranında iken "M" simgesine tıklanıp "Hakkında" sekmesine tıklanırsa cihazın aktivasyon numarası mevcut yazılımının sürümü gibi bilgilere ulaşılabilir.

MagnetField yazılımının güncel versiyonlarını www.paksoytechnikdestek.com adresi GNSS TEKNİK DESTEK sayfasındaki PROGRAMLAR kısmından takip edebilirsiniz.

Konu ile ilgili sorularınız için 0850 333 7579 numaralı teknik destek hattımızı arayabilirsiniz.